

Barnetråkk på Rotnes

Medvirkning med barn og unge i arealplanleggingen

Rotnes og Sørli skole, oktober 2019



Innhold

1. Bakgrunn.....	2
2. Barnetråkk i Nittedal.....	3
3. Registreringer – kart.....	4
4. Oppsummering kommentarer.....	12
Tabell 1 – Barn og unges leke- og oppholdsarealer, møteplasser	12
Tabell 2 – Trafikk – kryss og veier	13
5. Resultater – hovedfunn	15
Skolevei.....	15
Trafikk.....	15
Møteplasser	16
Rotnes skole	16
Sørli Skole	16
Sentralidrettsanlegget	16
Høldippelen	16
Øvrige møteplasser	17
Negativt	17
Byggeaktivitet.....	17
Skumle folk.....	17
Positivt	17
Ønsker om endring	17
Trafikksikkerhet.....	17
Ønsker om nye aktiviteter/tilbud.....	17

Utvikling av Rotnes	18
6. Oppsummering og avslutning	18

Forord

Dette er den offentlige rapporten fra prosjektet. Det er også laget en intern rapport, der vi sammenfatter erfaringer fra selve gjennomføringen av prosjektet. Den interne rapporten er laget for å ha en «oppskrift» neste gang man gjennomfører barnetråkk. Det er å håpe at barnetråkk kan gjennomføres også på flere skoler på barne- og ungdomstrinnet i bygda.

Prosjektet er støttet økonomisk av Akershus fylkeskommune, tilskudd til attraktive byer og tettsteder.



1. Bakgrunn

Nittedal kommune ønsker å legge til rette på best mulig måte for barn å uttale seg i plansaker. Samtidig har kommunen et behov for å få mer kunnskap som kan brukes i planlegging av egne tiltak og prosjekter, og et større kunnskapsgrunnlag om barns bruk av arealer i møte med utbyggere.

Barnetråkk er et digitalt verktøy som brukes til å samle inn informasjon fra barn om nærområdene deres. Verktøyet er utviklet av Norsk Design- og arkitektursenter (DOGA). Hensikten med Barnetråkk er å styrke barns stemme i utviklingen av hjemstedet deres. Gjennom kartlegging får man bedre kunnskap om hvor barn oppholder seg, hvilken vei de bruker til skolen, hvordan de synes det fysiske og sosiale nærmiljøet fungerer og hva de skulle ønske var annerledes. Registreringene foregår gjennom karttjenesten kartskolen.no, og elevene logger inn med sin FEIDE-bruker for registrering.

Rotnes står overfor et stort utbyggingspress. 80% av fremtidig vekst skal konsentreres her, og det er press på arealene. Blant annet er det i 2019-2020 jobbet med å lage en ny områdeplan for Tumyrhaugen. Behovet for å kartlegge barns bruk av arealene ble derfor ansett som størst på Rotnes.

Prosjektet er gjennomført av planavdelingen i samarbeid med sektor for oppvekst og utdanning og skolene. Det gode samarbeidet med skolene var avgjørende for gjennomføringen.

Barnetråkkgjennomføringen er i tråd med kommunens strategiske styringsmål:

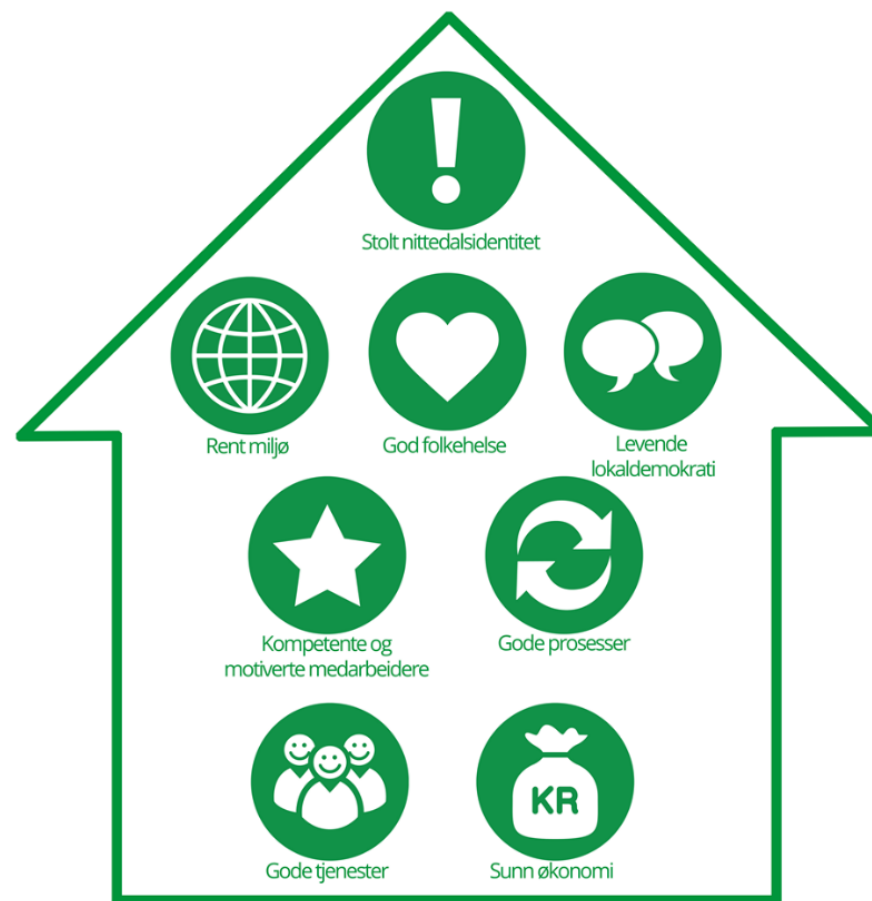

2. Barnetråkk i Nittedal

Barnetråkket på Rotnes og Sørli barneskoler ble gjennomført høsten 2019. Barnetråkket ble gjennomført av planavdelingen og utdanningssektoren, i samarbeid med skolene. Registreringene ble gjennomført i 6. trinn på Rotnes skole og 5. og 6. trinn på Sørli skole. Dette er første gangen det gjennomføres digitalt Barnetråkk i Nittedal.

For å forberede barna på øvelsen fikk alle lærerne utdelt kart over nærområdet og refleksjonsspørsmål i forkant. Det var satt av 2 skoletimer til gjennomføring av selve registreringen i klassene. Barna satt med hver sin datamaskin under gjennomføringen. De tegnet inn skoleveien sin i det digitale kartet, og brukte forskjellige «merkelapper» til å markere steder og aktiviteter i kartet. I tillegg ble de oppfordret til å legge inn beskrivelser.

Antall elever

Rotnes 6. trinn – 64

Sørli 6. Trinn – 57

Sørli 5. Trinn – 57

Totalt 178 elever

Arbeidsgruppe

Turid Rikheim – plan

Kjersti Gakkestad – plan

Jonas Ringard – oppvekst

Lærere og undervisningsinspektører på
Sørlig og Rotnes skole

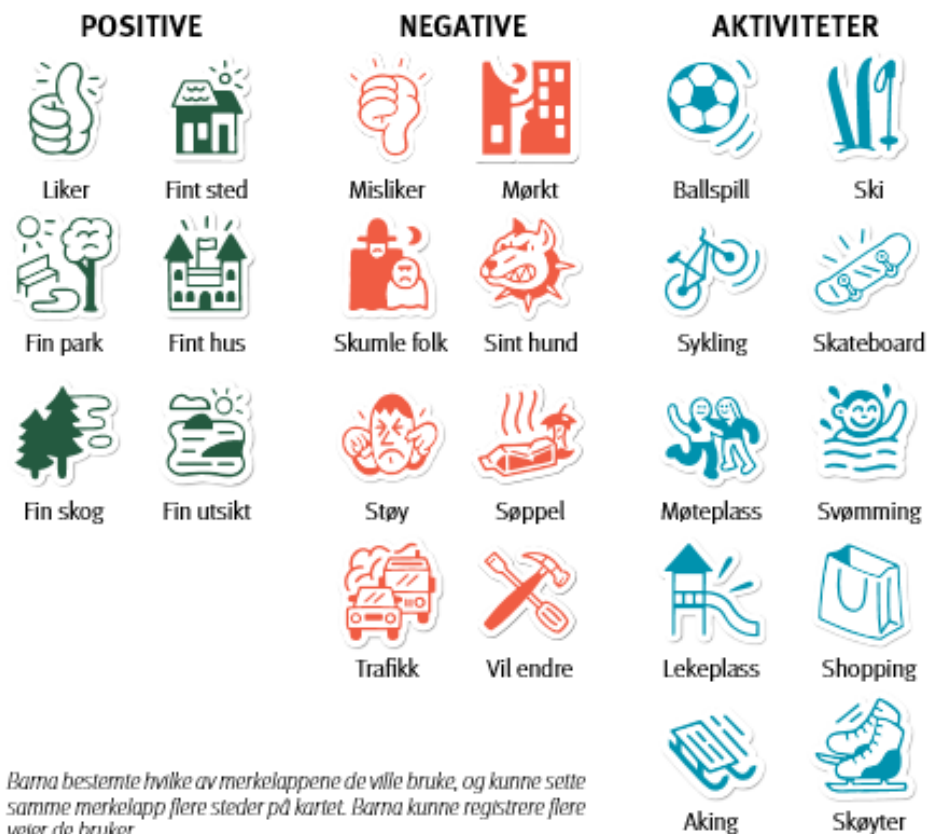

Barna bestemte hvilke av merkelappene de ville bruke, og kunne sette samme merkelapp flere steder på kartet. Barna kunne registrere flere veier de bruker.

3. Registreringer – kart

Barnetråkkregistrering
Rotnes og Sørli skole

Alle registreringer – begge skoler

- Positivt
- Negativt
- Vil endre
- Møteplass
- ★ Aktivitet
- Skolevei (og noen fritidsveier)

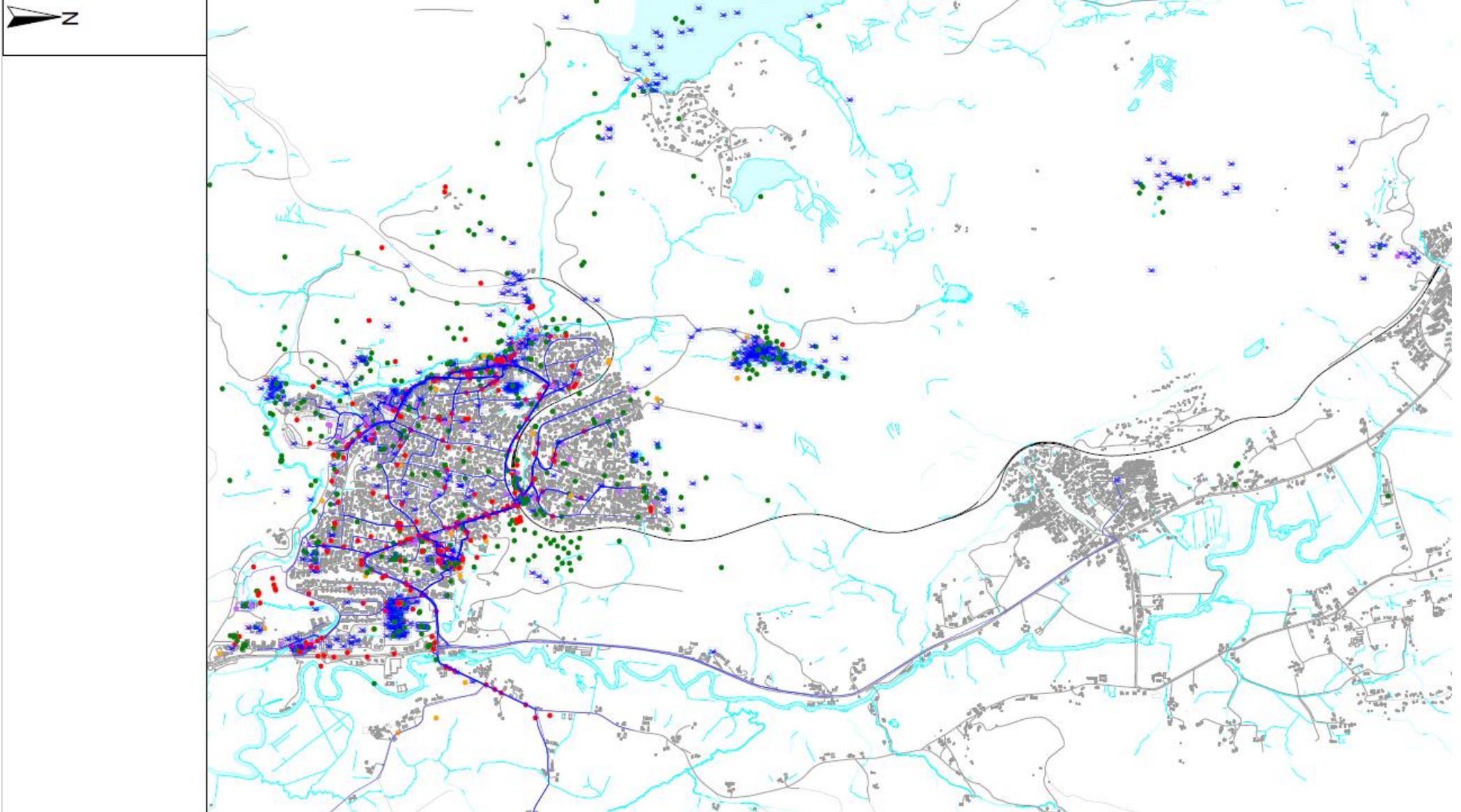

Barnetråkkregistrering Sørli og Rotnes skole

Positivt

● Positivt

Eksempler på
kommentarer er lagt inn

Kartmål: stokk 1:11 000

(A4)



Jeg synes det er et veldig fint sted, men jeg vil at vi kan bade uten å være redde for å få sånne kjemikalier

Jeg synes det er en fin bygning siden den har mange aktiviteter

Superfin skog!

Jeg synes det er fint med den gule fargen på bygget

Veldig fin skøyteplass

Vi leker mye her og går på tur med familien og plukker blåbær

Fin skog

Bra sted og er der veldig ofte

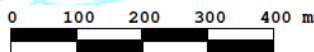

Basiskartet er tegnet med svak gråfarge

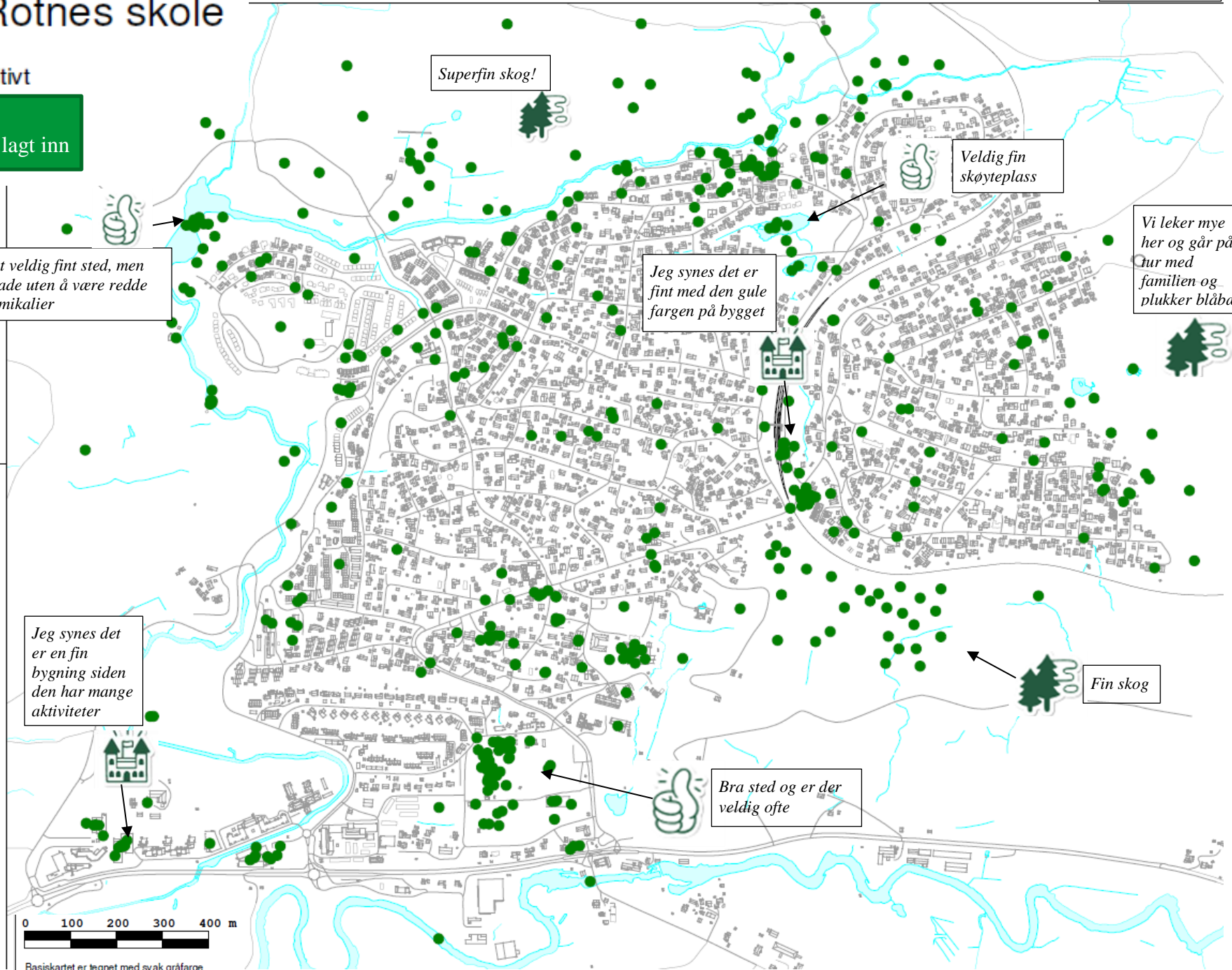

Barnetråkkregistrering Sørli og Rotnes skole

Negativt

● Negativt

Eksempler på
kommentarer er lagt inn

Kartmålestokk 1:11 000

(A4)

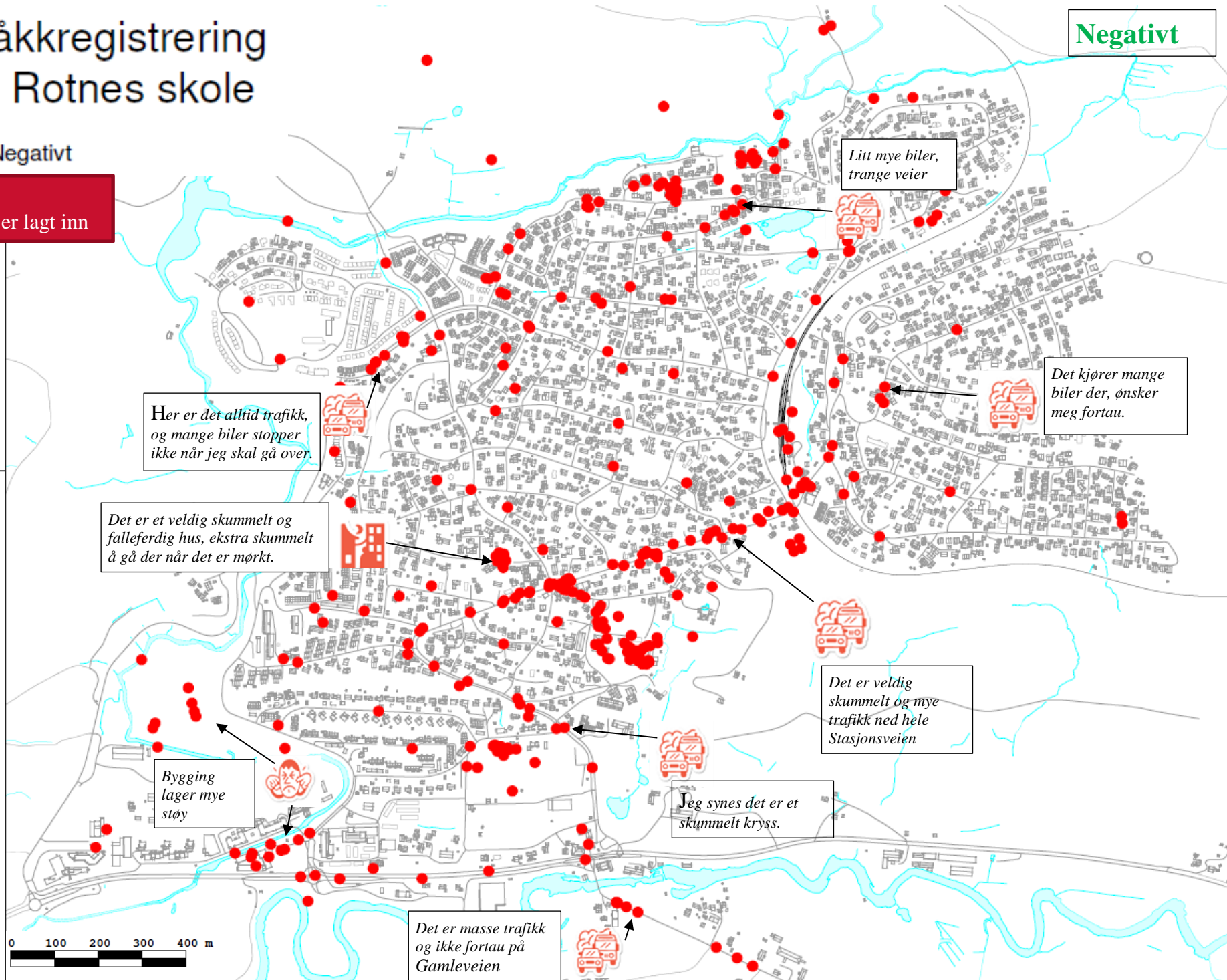

Barnetråkkregistrering Sørli og Rotnes skole

Møteplasser

Møteplass

Eksempler på
kommentarer er lagt inn

Om helgene drar
vi til skolen og er
sammen der

Jeg møtes her
med vennene
mine

Vi pleier å møtes her så
henger vi på Bunnpris eller
så går vi rundt

Her på skateparken
pleier vi å møtes
når det er fint vær

Jeg liker å spille
fotball og møte
venner.

Bra spott til å
møte hverandre

Kartmål: 1:11 000
(A4)

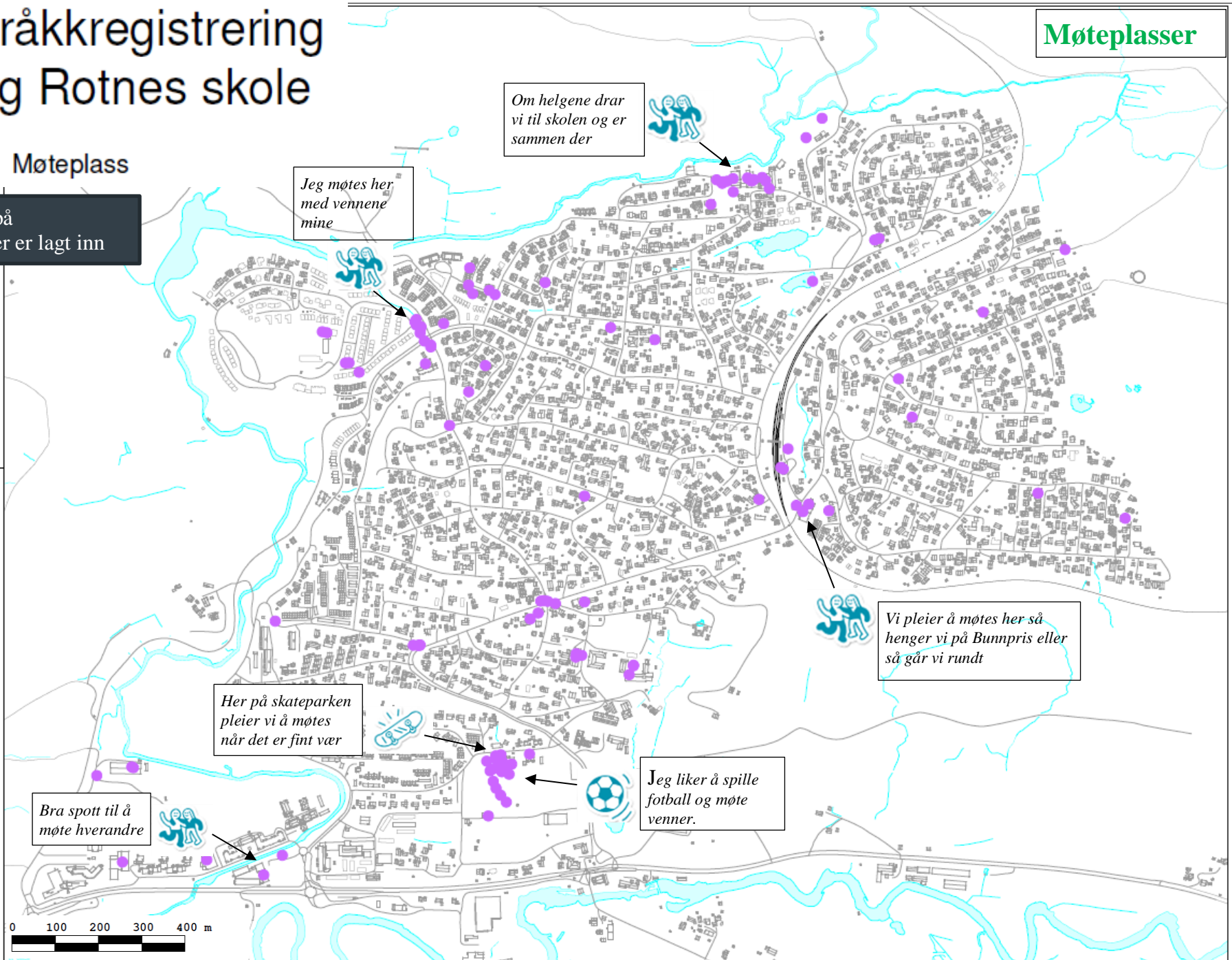
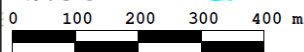

Barnetråkkregistrering Rotnes og Sørli skole

● Vil endre

Eksempler på kommentarer er lagt inn

Kartmålestokk 1:11 000 (A4)

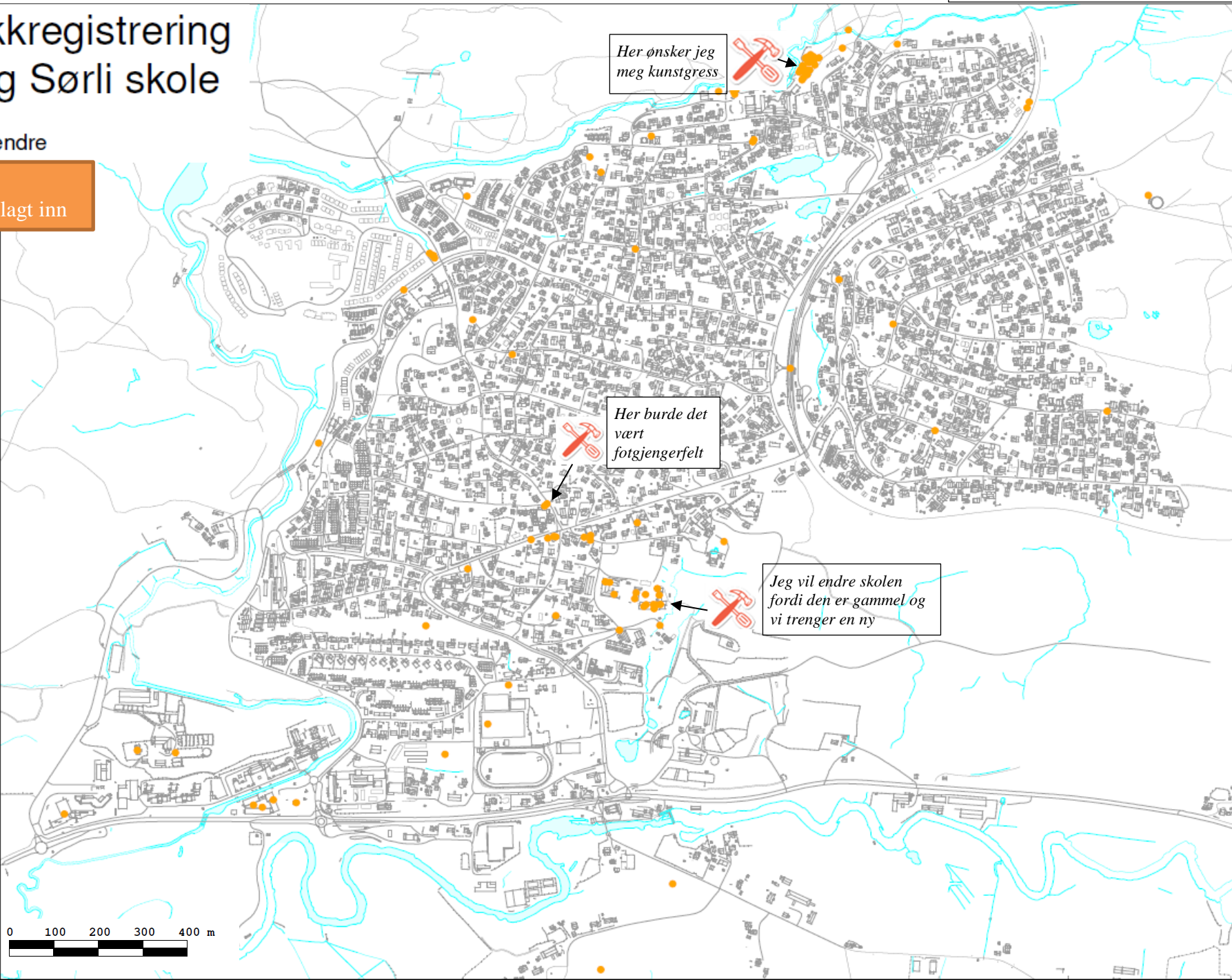
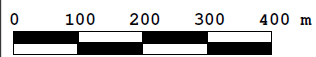

Her ønsker jeg meg kunstgress

Her burde det vært fotgjengerfelt

Jeg vil endre skolen fordi den er gammel og vi trenger en ny

Utmarksområder

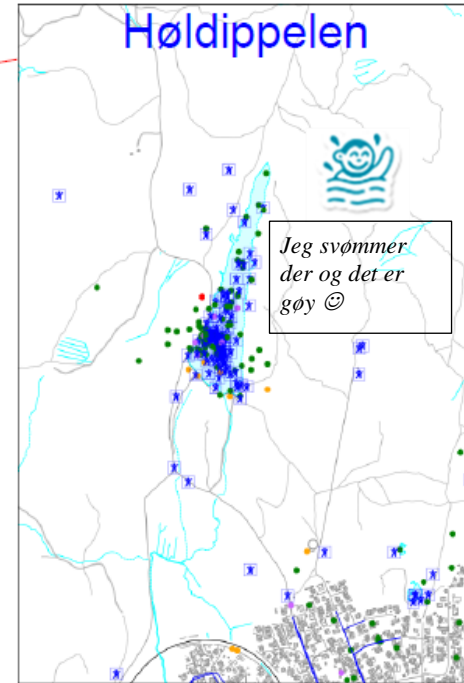
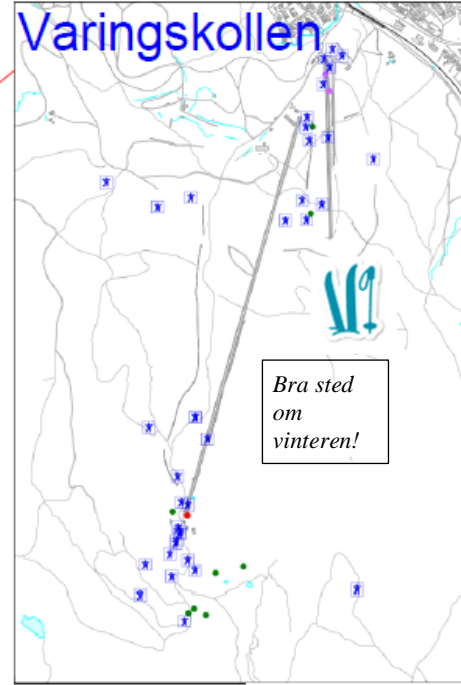
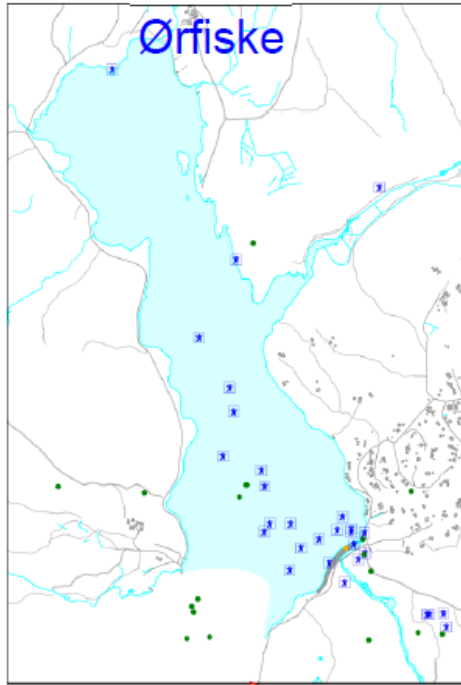

Barnetråkkregistrering Utmarksområder Sørli og Rotnes skole

- Positivt
- Negativt
- Vil endre
- Møteplass
- ☒ Aktivitet
- Skolevei (og noen fritidsveier)



Sørli skole – registreringer innenfor Rotnes

Barnetråkkregistrering Sørli skole

- Positivt
- Negativt
- Vil endre
- Møteplass
- ✕ Aktivitet
- Skolevei (og noen fritidsveier)

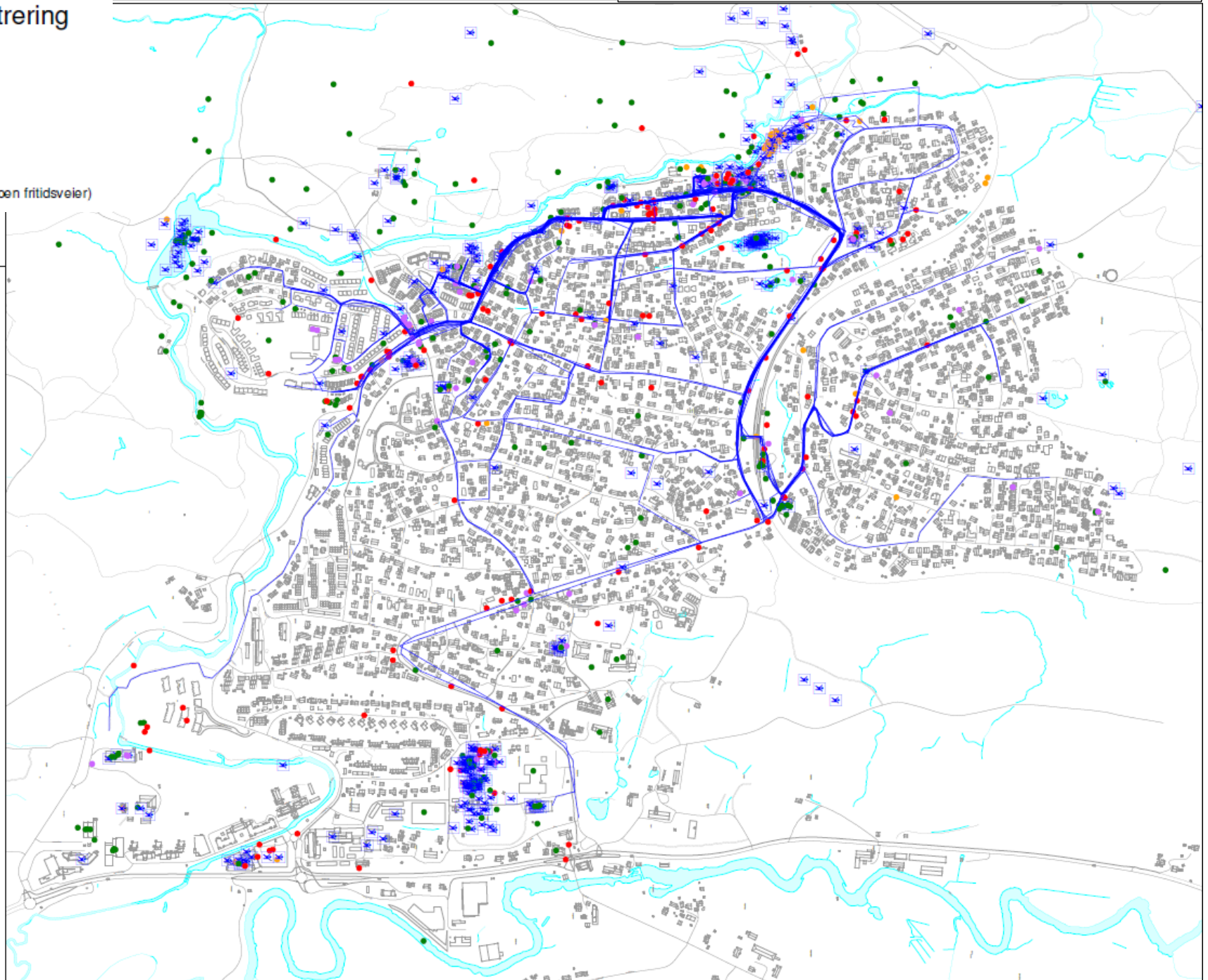

Rotnes skole – registreringer innenfor Rotnes

Barnetråkkregistrering Rotnes skole

- Positivt
- Negativt
- Vil endre
- Møteplass
- ★ Aktivitet
- Skolevei (og noen fritidsveier)

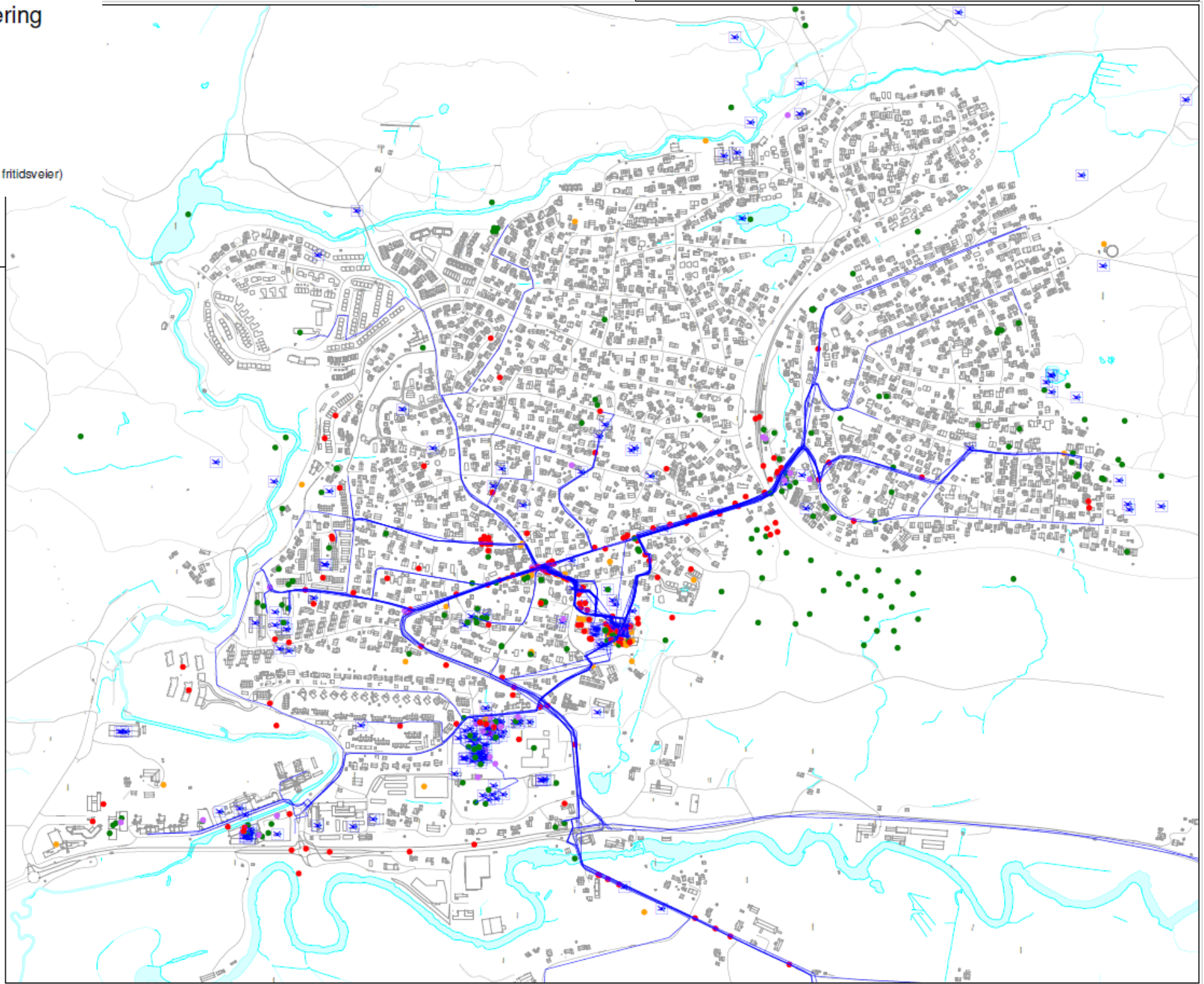

4. Oppsummering kommentarer

Kommentarer er ganget opp med x og antall der det er flere likelydende kommentarer.

Tabell 1 – Barn og unges leke- og oppholdsarealer, møteplasser

Område, sted	Kommentarer
Sørli skole	Her aker vi ofte, det er så mange gøye bakker på skolen, veldig fint å være på fritida, det er skolen min! Er den ikke fin? Om helgene drar vi til skolen og er sammen der, det er en fin plass å møte venner på, Jeg spiller ofte basket her, gøy å spille fotball. Ønsker meg kunstgress på grusbanen x10, ønsker meg gress på grusbanen x 4
Rotnes skole	Gøy å ake her om vinteren, her spiller vi noen ganger fotball, her spiller vi veldig ofte Ruta, her møter jeg venner i skolegården, det er veldig mørkt når vi kommer fra korpsøvelse, fordi det ikke er gatelykter på skolen, søppel, skolen er en fin bygning men kan bli oppusset, jeg vil endre skolen fordi den er gammel og vi trenger en ny, SFO bygningen er en fin bygning som burde vernes, og i hvertfall ikke rives! SFO bygget bør vernes når det blir ny skole her fordi det alltid har vært her og det er en veldig fin bygning.
Bjertnes VGS	Her star jeg på skøyter.
Sentralidretts-anlegget	Spiller fotball med andre som også er interessert, gøy med fotball, jeg møter mange venner på fotballtrening, det er veldig fin fotballbane her, her spiller jeg fotball og det synes jeg er veldig gøy, jeg skal bli neste Ronaldo, her spiller jeg fotball, går ikke på fotball men spiller noen ganger fotball, jeg liker å spille fotball, venner, bra sted og er der veldig ofte, gøy, jeg liker å sparke fotball der, fin stor fotballbane, jeg liker å spille fotball og møte venner, fin stor friidrettsbane, helt topp friidrettsbane, fin fotballbane, jeg spiller fotball her, gøy å være, fin fotballbane, jeg liker å spille fotball der, jeg liker å spille fotball og innebandy her, jeg elsker fotball og det er en veldig fin fotballbane, bra fotballbane, jeg liker å spille fotball her, jeg liker å være på trening her, jeg går på friidrett, jeg går på friidrett, og liker friidrettsbanen veldig godt.
Skaterampen på sentralidretts-anlegget	Det er rampen og det er morsomt å være der med venner, det her er rampen og det er her jeg henger, søppel på rampen, her star vi og leker ofte, her sparkesykler jeg, her er jeg ofte og skater eller så sparkesykler jeg, her på skateparken pleier vi å møtes når det er fint vær, jeg pleier å sykle der, jeg bruker ikke å skate men det

	er gøy å løpe opp og ned, jeg pleier ikke å skate, men det er gøy å se på de som gjør det, det er mye søppel her, vi trenger flere søppeldunker, skategutter som snakker stygt til fotballgutter.
Rotneshallen	Jeg spiller innebandy, spiller innebandy her.
Sentrum, Mosenteret	Bra spott til å møte hverandre, fint sted å være, fint at det blir større så man slipper å dra til Strømmen eller Stovner for å kjøpe ting man trenger, mye trafikk, det er dumt at det ikke er ungdoms- barnebutikker her, litt lite butikker, jeg pleier å gå dit og kjøpe ting, fint senter med mange fine butikker, men det burde vært lekebutikk, jeg liker ikke at de bygger på Mosenteret, og i alle fall ikke at det blir parkeringshus, lager mye støy, så mye bygging og så mange folk, jeg synes det er dumt at det blir så høyt, jeg vil ha flere barnebutikker på Mo, McDonalds.
Flammen, Rådhuskvartalet	Jeg synes det er et stort fint bibliotek her, jeg synes det er en fin bygning siden den har mange aktiviteter, jeg liker å være på Flammen siden der er det et bibliotek, masse som skjer her, kulturhuset er bra for der kan vi gjøre forskjellige ting, og det er bra med bibliotek, det er mye bråk rundt Flammen, det er litt søppel her, jeg synes Flammen er en veldig fin bygning x 2.
Skiløypa i Kruttverket	Jeg møtes her med vennene mine.
Sørli, Skistua, skogsområdet	Jeg går på ski her, bra sted å stå på ski, det er fine turstier der og fine skiløyper om vinteren, fint å gå på ski, her går jeg på skitrening, superfin skog, jeg liker skogen i lysløypa, her pleier jeg å ake, fin akebakke x2, veldig fin skog.
Skogsområde nord for Tumyrhaugen	Fin skog x 4, liker å løpe her, det er treningssenteret mitt, så la det være er dere greie, bra sted å stå på skøyter, liker å gå på skøyter der om vinteren, fin utsikt x 2, man kan se over til skogens intet, her liker jeg å gå tur med hunden min, vi leker mye her og går på tur med familien og plukker blåbær, på vinteren i fritiden går jeg på ski i skogen, her er det gøy å ake.
Waage Dam	Det er fint her og gammel historie fra Kruttverket, jeg synes det er et veldig fint sted, men jeg vil at vi kan bade uten å være redde for få sånne kjemikalier.
Høldippelen	Jeg svømmer der og det er gøy, sola varmer på kvelden, på ungdomsia er det skikkelig fin utsikt, kjempefin badeplass x 9, fint å være her, det er faktisk fint rundt hele dammen, bra hoppsted, fin utsikt, jeg liker å bade her, det er et fint sted ☺, det er fin skog og fint å campe der, ikke ta bort dammen for det er så mange barn som er her, man kan gå på ski her på vinteren, veldig fint sted å bade!, fin bål plass, ganske deilig å bade i om sommeren + det er fine brygger der, fin skog x 5, det er veldig

	gøy å bade i Høldippelen! X 2, det er veldig fint på Høldippelen, det burde ikke bli gjort om fordi det er mange som er her og bader og koser seg om sommeren, går på skøyter her, dere MÅ ikke rive demningen! x 2, det er et av de beste stedene å bade på og ikke riv det ned, her er det gøy å bade om sommeren ☺, veldig gøy å klatre der og sånt, det er en veldig fin klippe man kan hoppe fra, på vinteren pleier jeg å skøyte, folk kaster fra seg litt søppel, her går jeg noen ganger på ski, på vinteren står jeg på skøyter, er der ganske ofte, pleier å møte venner her, jeg elsker å bade her på sommeren, jeg og venner møtes her og bader eller går dit sammen, jeg liker å bade på Høldippelen, her pleier vi å stupe, jeg elsker å gå på tur opp hit og bade.
Lekeplass, Nygård	Veldig fint å være å henge, men det er veldig gammelt, her er det mange som spiller fotball og leker, pleier å leke der, jeg leker her med vennen min og valpen hennes, skumle folk.
Lekeplass og ballplass, Nygård	Fin park, det er lekeplass her
Nittedal stasjon med Nittedal Landhandleri	Stasjonen er et fint sted, god mat, frisør og sitteplasser, det er en fin kafe, skumle folk x2, søppel, jeg synes det er fint med den gule fargen på bygget x 2, det er så mye støy med alle togene.
Bunnpris ved Nittedal stasjon	Fint sted å møte vennene mine, fint sted å handle, vi pleier å møtes der så henger vi utenfor Bunnpris eller så går vi rundt, det er folk som bare kaster fra seg søppel, det er veldig bra nærbutikk for meg som bor 7 minutter unna, bra butikk
Nybrent	Her møtes jentene nå vi skal gå til skolen, det er en fin kafe med mye godt.
Touch of dance	Jeg elsker å være der og danse, her går jeg på dansing
Nittedal hestesenter	Jeg rir her x2, kjempefint ridesenter, jeg drar til stallen med vennene mine, jobber og rir der, det er veldig fint miljø der, elsker stedet, jeg liker det fordi jeg jobber der i stallen og jeg elsker hestene der ☺.
Varingskollen	Bra sted om vinteren, jeg ønsker meg stolheis, her står jeg på slalåm x2, går på ski hit, det er gøy å stå på ski, jeg synes det er kjempefint her, jeg synes det er veldig fin utsikt her, mm vinteren står jeg på slalåm her.
Store Vassøytjern	Veldig fint!, veldig fin skøyteplass x2, liker å stå på skøyter her, her går jeg på skøyter om vinteren, spiller ofte hockey her, fint å skøyte om vinteren, fin skog.
Bjertnes bhg	Det er gøy å leke der når barna er borte
Kruttverket barnehage	Skumle folk – mange større barn pleier å være der når det er mørkt og løpe etter oss, vi pleier å leke i barnehagen!, det er gøy å være der når barna er borte, veldig fin barnehage.

Tabell 2 – Trafikk – kryss og veier

Vei, kryss	Kommentarer
Stasjonsveien øvre del	Det er veldig mange biler som kjører alt for fort i hele Stasjonsveien, det er mye trafikk i Stasjonsveien x 22, det kan være skummelt noen ganger, det kommer veier ned fra hus og når jeg sykler eller går kommer det biler og kan ikke se dem før jeg kommer til den veien, det er veldig skummelt og mye trafikk ned hele Stasjonsveien, det er litt trafikk om morgenen, det kommer biler ut av innkjørsler litt for fort.
Stasjonsveien nedre del	Noen ganger kjører bilene litt for fort, litt mye trafikk og ikke så hyggelig (<i>v/Berget</i>), her bør det være lavere fartsgrense (<i>v Nedre Nygård</i>), i Stasjonsveien er det mye trafikk x 10. Mye trafikk der gangveien krysser Rv4, det er ganske mye trafikk her.
Kryssing Stasjonsveien mot Nittedal stasjon	Veldig farlig kryss, skummelt å gå her.
Kryss Stasjonsveien - Sørliveien	Det er mørkt og litt skummelt der om kvelden.
Kryss Stasjonsveien - Skolemesterveien	Det er dumt å måtte gå så nærme veien fordi det er så mange biler spesielt om morgenen.
Kryss Øvre Huseby - Sagerudveien	Her burde det være fotgjengerfelt.
Rondell Rotnes skole	I denne rundkjøringen kan det ligge veldig mye søppel.
Snarvei mellom Stasjonsveien og Skolemesterveien	Denne delen av veien er ganske mørk og på kvelden fordi det ikke er noe lys der. Og jeg blir redd noen ganger når jeg går den veien.
Skolemesterveien	Mange barn går/sykler ved fysioterapien så parkeringsplassen deres burde være et annet sted.
Rv.4	Trafikk x 10, støy, mange biler.
Øvre Huseby	Skummelt hus, det er et veldig skummelt og falleferdig hus, ekstra skummelt å gå der når det er mørkt x2, mørkt, søppel.
Nedre Bjertnes	Mørkt.
Øvre Nygård	Ingen fortau og mange biler kjører for fort til at de kan stoppe hvis det kommer barn.

Kryss Stasjonsveien – Øvre Nygård	Mamma kommer seg aldri ut her fordi det er for mange biler i Stasjonsveien. Så mamma tar en annen vei ned Nedre Nygård.
Kryss Stasjonsveien - Bjertnesveien	Jeg synes det er et skummelt kryss.
Mattias Skytters vei	Det er ikke fotgjengerfelt, og mange folk går der (v kjørebrosør for senteret)
Peer Gynts vei	Det er ingen lyktestolper her, synes det er dumt, i denne svingen (<i>mot Tyrihansveien</i>) synes jeg det er veldig skummelt å gå, det er skoleveien min og det er alltid skummelt å gå der, det er skummelt siden det ikke er noe gangfelt (<i>mot Tyrihansveien</i>), vil har fortau, på denne veien går jeg mange ganger per dag, selv når det er mørkt.
Høgda veien	Mørkt, jeg synes det burde være fortau i Høgda bakken. Det kjører mange biler der, ønsker meg fortau.
Stjerneveien	Det er ikke noe fortau der.
Trollveien	Jeg synes bilene kjører litt for fort her, og det blir litt skummelt å gå her.
Tyrihansveien	Det er en fin skolevei, men litt mye biler, her er det også trange veier, skummelt hus (gammel hytte) x2, to skumle hus og en farlig kum x2.
Sørliveien	Trafikk.
Askeladdveien	Denne veien går jeg når jeg skal på trening. Jeg blir alltid litt redd når jeg kommer i den svingen (<i>mot Branngata</i>), Mørkt – få mer gatelys.
Svartkruttveien	Bilene kommer litt fort! Kan kanskje få en fartsdump (<i>kryssing til Svartverkstubben</i>), her er det alltid trafikk, og mange biler stopper ikke når jeg skal gå over (<i>kryssing til Svartverkstubben</i>), De voksne kjører for fort, lurt med en fartsdump (<i>v(Gudrun Moestuens vei)</i>), støy fra bilene, bilene kjører altfor fort x 2, trafikk.
Kryss Svartkruttveien – Branngata	Her trengs det fotgjengerfelt.
Kryss Svartkruttveien - Laboratorie veien	Her er det et stort kryss og da kommer det mange biler i stor fart.

Gudrun Mostuens vei	Det er veldig trangt å kjøre der.
Korningsveien	Trafikk, mye syklist.
Gamle veien	Trafikk, her må det være fortau (v Møllebakken), det er masse trafikk og ikke fortau på Gamle veien.
Rauerskauvegen	Farlig veg (v Haug).
Kvernstuveien i sentrum	Her er det mye trafikk x2.



Ordsky aktiviteter



Ordsky positivt



Ordsky negativt

5. Resultater – hovedfunn

Skolevei

Elevene på Sørli bor mer konsentrert og i større grad nær skolen enn elevene på Rotnes skole. På Rotnes skole bor elevene mer spredt og noen reiser også med buss til skolen. Dette kommer tydelig til syne i registreringene.

Det er flere positive kommentarer knyttet til skolevei for elever både på Sørli og Rotnes.

Dette er skoleveien min ☺ Det er fine veier.

Skoleveien min er helt normal. Jeg følger meg trygg når jeg går til og fra skolen.

Negative kommentarer knyttet til skolevei handler i hovedsak om trafikk, anleggsstøy, mangel på lys, skumle hus og sinte hunder.

Trafikk, mangel på lys og anleggsstøy utdypes under.

Kommentarene om skumle hus er knyttet til eiendommer med gamle hytter eller hus som står tomme. Øvre Huseby er en mye brukt skolevei for elever på Rotnes. Her må elevene gå gjennom en liten skog uten lys, med et ubebodd, forfallent hus tett på stien. Dette opplever flere som skummelt. Kommentarer fra elevene på Sørli viser at mange av elevene opplever den ubebodde hytta i Tyrihansveien som skummel.

Generelt er det mange kommentarer om sinte hunder, fordelt over hele Rotnes. I noen tilfeller gjør det barna redde, og enkelte velger å gå omveier for å unngå å passere sinte hunder.

Trafikk

De fleste negative kommentarene dreier seg om trafikk. Stasjonsveien har flest kommentarer knyttet til seg. Trafikkmengde, fart, utkjørsler, kryss, behovet for å krysset Stasjonsveien og støy oppleves som negativt og skummelt av flere.

Det er veldig mange biler som kjører alt for fort i hele Stasjonsveien.

Kommentarer til Svartkruttveien dreier seg om hastighet på bilene, støy og at bilene ikke stopper når barna skal krysse veien.

Elevene etterlyser fortau og fotgjengerfelt flere steder.

Fortau:

- Øvre Nygård
- Peer Gynts vei
- Høgdaveien
- Stjerneveien
- Gamleveien

Fotgjengerfelt:

- Kryss Øvre Huseby – Sagerudveien
- Mattias Skytters vei, Peer Gynts vei
- kryss Svartkruttveien – Kruttverkveien – Branngata.

Ingen fortau og mange biler kjører for fort til at de kan stoppe hvis det kommer barn.

Flere veier oppleves som skumle i mørke. Mange kommenterer at det mangler lys. Dette gjelder;

- kryss Stasjonsveien - Sørliveien
- snarvei mellom Stasjonsveien og Skolemesterveien
- innerst i Øvre Huseby
- Nedre Bjertnes
- Peer Gynts vei
- Høgdaveien
- Askeladdveien.

Flere veikryss og kryssinger oppleves som skumle av elevene:

- Stasjonsveien mot Nittedal stasjon
- Stasjonsveien – Sørliveien
- Stasjonsveien – Skolemesterveien
- Øvre Huseby – Sagerudveien
- Stasjonsveien – Bjertnesveien
- Solliveien – gangvei
- Svartkruttveien mot Svartverkstubben
- Svartkruttveien – Laboratorieveien
- Rauerskauvegen.

Flere av småveiene oppleves som skumle fordi de er smale og hastigheten på bilene oppleves som stor:

- Peer Gynts vei mot Tyrihansveien (svingen)
- Trollveien
- Tyrihansveien
- Gudrun Moestuens vei
- Veslefrikks vei

Møteplasser

Rotnes skole

Kommentarene til Rotnes skole dreier seg i stor grad om at skolen er nedslitt. De ønsker seg ny skole men synes at SFO-bygget bør tas vare på. Mangel på lys på gangveier gjør det svært mørkt på kveldstid. Det er flere kommentarer om søppel på skolens område. Kommentarer tyder på at uteområdene benyttes i noen grad på kveldstid.

Sørli Skole

Kommentarene til Sørli skole dreier seg i stor grad om ønske om gress eller kunstgress på grusbanen, og det er tydelig at skolens utearealer i stor grad brukes som møteplass etter skoletid.

Sentralidrettsanlegget

Sentralidrettsanlegget er en svært viktig møteplass for elevene. Anlegget benyttes i stor grad både til organisert idrett og som uformell møteplass. Kommentarene viser at elevene er godt fornøyde med fotball- og friidrettsfasilitetene.

Jeg elsker fotball og det er en veldig fin fotballbane.

Skaterampen er på kort tid blitt et populært uformelt møtested både for de som skater, står på sparkesykkel, og de som liker å se på. Negative kommentarer knyttet til skaterampen knytter seg til søppel, i tillegg til kommenteres det om uoverensstemmelser mellom brukerne av skaterampen og brukerne av fotballbanene.

Høldippelen

Høldippelen trekkes frem som en viktig møteplass og samlingspunkt for elevene. Kommentarene viser at dette er en viktig og svært mye brukt badeplass i sommerhalvåret. Høldippelen brukes også mye til skøyting om vinteren.

Jeg elsker å gå på tur hit og bade.

Øvrige møteplasser

Varingskollen og Store Vassøytjern trekkes fram som arena for ski- og skøyteaktiviteter. Skogsområdene ved Sørli og Tumyrhaugen har fått mange kommentarer som tyder på at de er arena for aktivitet hele året. Waage Dam fungerer som møteplass selv om det ikke går an å bade her.

Mosenteret og sentrum er møteplasser for elevene, det samme er Bunnpris ved Nittedal stasjon. Flere barnehager og lekeplasser er også registrert som møteplasser. Kulturverket Flammen med biblioteket er en arena og møteplass som rommer mange ulike aktiviteter, både formelle og uformelle.

Negativt

Byggeaktivitet

Det er mange registreringer som omhandler byggeaktivitet, og det er tydelig at den omfattende byggeaktiviteten på Rotnes oppfattes negativt av mange barn. Det er mulig å dele de negative kommentarene knyttet til byggeaktivitet i tre hovedkategorier, der den viktigste ser ut til å være støy og plager ved anleggsfasen. Nedbygging av skog og områder barna bruker omtales også negativt, samt at ny bebyggelse ofte er tettere og høyere enn tradisjonelt på Rotnes.

Det var mye bedre før all skolen ble hugget det var kjempegøy når vi gikk dit på tur med barnehagen.

Det bygges for mange nye hus og de er stygge.

Skumle folk

Det er flere kommentarer om skumle folk. Det er ingen spesielle steder som peker seg ut her.

Positivt

Mange av de positive kommentarene er knyttet til møtesteder, og referert over. I tillegg er mange av kommentarene knyttet til skogen og marka, som tydelig er viktig for mange av elevene, både som en arena for aktiviteter, naturopplevelser, utsikt og en sosial møteplass.

Fin skog, det er treningssenteret mitt, så la det være er dere greie.

Ønsker om endring

Kommentarene til «vil endre» kan deles inn i tre hovedkategorier:

- trafiksikkerhet
- ønsker om nye aktiviteter/tilbud
- utvikling av Rotnes

Trafiksikkerhet

De fleste ønskene knyttet til trafiksikkerhet er nevnt over. I tillegg er det ønske om å oppgradere stien fra Ringveien til Sørliveien, ønske om en opparbeidet snarvei fra Liaveien til Nittedal stasjon, samt ønske om at veiarealet langs Stasjonsveien ved starten av Bråtaveien forbedres.

Ønsker om nye aktiviteter/tilbud

Mange kommentarer viser ønske om gress eller kunstgress på grusbanen på Sørli. Det er også ønske om en gummibane til innebandy på Sørli skole og en lekeplass sør for skolen. Innerst i Høgdeveien er det ønske om lekeplass eller fotballbane. På arealet som i dag brukes til buss-snuplass ved krysset Svartkruttveien/Laboratorieveien er det ønske om ballbinge/fotballbane. Det er også ønske om at lekeplassen i Trekullveien utvides.

Det er flere som ønsker seg park:

- ved sentralidrettsanlegget
- i grøntbeltet mellom Øvre Bjertnes og Nedre Nygård
- park/klatrepark ved Rauerskauveien

Langs jernbanen innerst i Ringveien er det ønske om sykkelsti. For sentrum er det ønske om bowlinghall og bestemte butikker.

Utvikling av Rotnes

Det er flere ønsker og kommentarer som knytter seg til utviklingen av Rotnes som sted. Blant elevene på Rotnes er det mange kommentarer med ønske om en ny skole fordi den gammel, nedslitt og for liten. Flere kommentarer dreier seg om å bevare skog og arealer som de er, som skogen bak Rotnes skole, og bevaring av dammen på Høldippelen.

6. Oppsummering og avslutning

Vårt hovedinntrykk er at elevene i stor grad er fornøyde med tilbudet i sitt eget nærmiljø. De viser til varierte aktiviteter, og sentralidrettsanlegget og Høldippelen er i tillegg til skolene vist som viktige møteplasser. Kommentarene viser at nærskogen har stor verdi for barna og har en viktig rolle som arena for aktivitet.

Samtidig viser kommentarene at flere barn på Rotnes har negative opplevelser som gjør de redde på skoleveien. Det kan dreie seg om trafikk, mangel på lys, skumle hus, skumle folk og sinte hunder. Svært mange av de negative kommentarene er knyttet til trafikk i Stasjonsveien. Den høye byggeaktiviteten oppleves også som negativt.

Det er viktig å påpeke at selv om barnetråkkregistreringen gir oss verdifull informasjon og kunnskapsgrunnlag om barnas bruk av og oppfatning av nærmiljøet sitt, gir den alene ikke fullstendig informasjon om barn og unges fysiske oppvekstmiljø. Til det er utvalget for lite, i tillegg til at det bare er barneskoletrinnet som har deltatt. Hadde ungdomsskoletrinnet også vært med, ville man nok også fått andre typer innspill, f.eks. om ønskede tiltak/aktiviteter.

Det er et tankekors at flere av grøntarealene inne i bebyggelsen i liten grad brukes av barna. Årsaker til dette kan være at når arealene ikke er stelt eller opparbeidet, er ikke barna klar over at arealene kan brukes. Dette synliggjør at potensialet for å få til flere tilrettelagte tilbud inne i boområdene er vesentlig større enn det denne barnetråkkkartleggingen viser.

Alle registreringer og kommentarer som har kommet inn i dette barnetråkkprosjektet er tilgjengelig i kommunens kartportal. Av personvern hensyn er ikke dataene publisert i den offentlig tilgjengelige kartportalen.

Innsikten vi har fått gjennom denne kartleggingen blir nyttig i arealplanleggingen på Rotnes, for eksempel når nye byggeprosjekter planlegges. Registreringene inngikk som del av grunnlagsmaterialet for fortettingsanalysen for Tumyrhaugen i 2019. Den vil også være et kunnskapsgrunnlag til bruk i arbeidet med rullering av kommuneplan og fastsetting av «grønn grense» for Rotnes.

Like viktig er forslagene vi har fått til mindre tiltak, «lavthengende frukt», som kan gjennomføres uavhengig av planarbeid og større prosesser.

